Technischer Leitfaden / Technical Guide

Landesverbandsmeisterschaften Cyclocross Hessen/Rheinland-Pfalz/Saarland

24.11.2018 Hofgut Adamstal Wiesbaden

Veranstalter / Ausrichter

RC 1900 Bierstadt e.V.

Allgemeine Informationen

Gesamtleitung	Carsten Buchberger, Dennis Breithaupt
Technische Leitung	Dennis Breithaupt
Rennleiter	Carsten Buchberger, Detlef Hirsch
Streckenleiter	Dennis Breithaupt
Pressechef	Wolfgang Hauck
Streckensprecher	Alfons Benz
Sanitätsdienst	DRK Wiesbaden-Nordenstadt
Ergebnisdienst	Peter Pagels

Jury

WAV	Jürgen Steioff
LV Kommissäre	LV Hessen & LV Rheinland-Pfalz

Örtlichkeiten

Permanence	Rennbüro am Südende Reithalle 1, Hofgut Adamstal (siehe Übersichtsplan Gelände)
LV Kommissäre	Rennbüro am Südende Reithalle 1, Hofgut Adamstal (siehe Übersichtsplan Gelände)
Umkleide	Umleidezelte auf Team-Area südlich von Reithalle 2, Hofgut Adamstal (siehe Übersichts-Plan)
Duschen	Sporthalle Leibnizschule / Georg-August-Strasse 16, 65195 Wiesbaden
Krankenhäuser	Horst-Schmidt-Kliniken, Ludwig-Erhard-Straße 100, 65199 Wiesbaden Asklepios Paulinen Klinik, Geisenheimer Str. 10, 65197 Wiesbaden
Parken	Siehe Übersichtsplan Parken

Anfahrt

Adresseingabe für Navigationsgeräte	Adamstal 1, 65195 Wiesbaden
Anfahrt über A66 aus Frankfurt	A66 Ausfahrt 6-Wiesbaden-Erbenheim, der B455 und B54 (erster Ring, Aarstraße) folgen. Circa 1.5 Kilometer nach dem Ortsausgang Wiesbaden liegt das Veranstaltungsgelände auf der rechten Seite
Anfahrt über A67/60/671 aus Darmstadt	A67/60/671 bis Ausfahrt 3-Mainz-Kastel fahren, dann in Richtung Wiesbaden-Erbenheim fahren. Ab dann weiter wie in Anfahrt über A66 aus Frankfurt
Anfahrt über A643 aus Mainz	A643 bis zum Autobahnende fahren. Weiter auf die Schiersteiner Strasse. Links auf B54/Kaiser-Friedrich-Ring. Ab dann weiter wie in Anfahrt über A66 aus Frankfurt
Anfahrt über A3 aus Limburg	Ausfahrt 45-Idstein Richtung Bad-Schwalbach/Taunussein fahren. Der B275 Richtung Taunusstein folgen. In Taunustein-Hahn in auf die B54 Richtung Wiesbaden fahren. Das Veranstaltungsgelände ist am Veranstaltungstag nur über die B54 aus Richtung Wiesbaden oder Taunusstein zu erreichen, da die Verbindungs-Strasse zwischen B54 & B417 an diesem Tag nur in eine Richtung befahrbar ist. Bei Anreise über die B417 in Richtung Wiesbaden am Abzweig Fischzucht rechts abbiegen, an der nächsten Ampel links auf die B54 nach Wiesbaden fahren
Parken	Die Anfahrt zum Veranstaltungsgelände wird weiträumig ausgeschildert. Es stehen ausreichend Parkplätze rund um das Gelände zur Verfügung. Wir bitten darum, den Anordnungen der Parkplatzeinweiser Folge zu leisten.

Übersichtsplan Gelände

Übersichtsplan Parken

Streckenplan

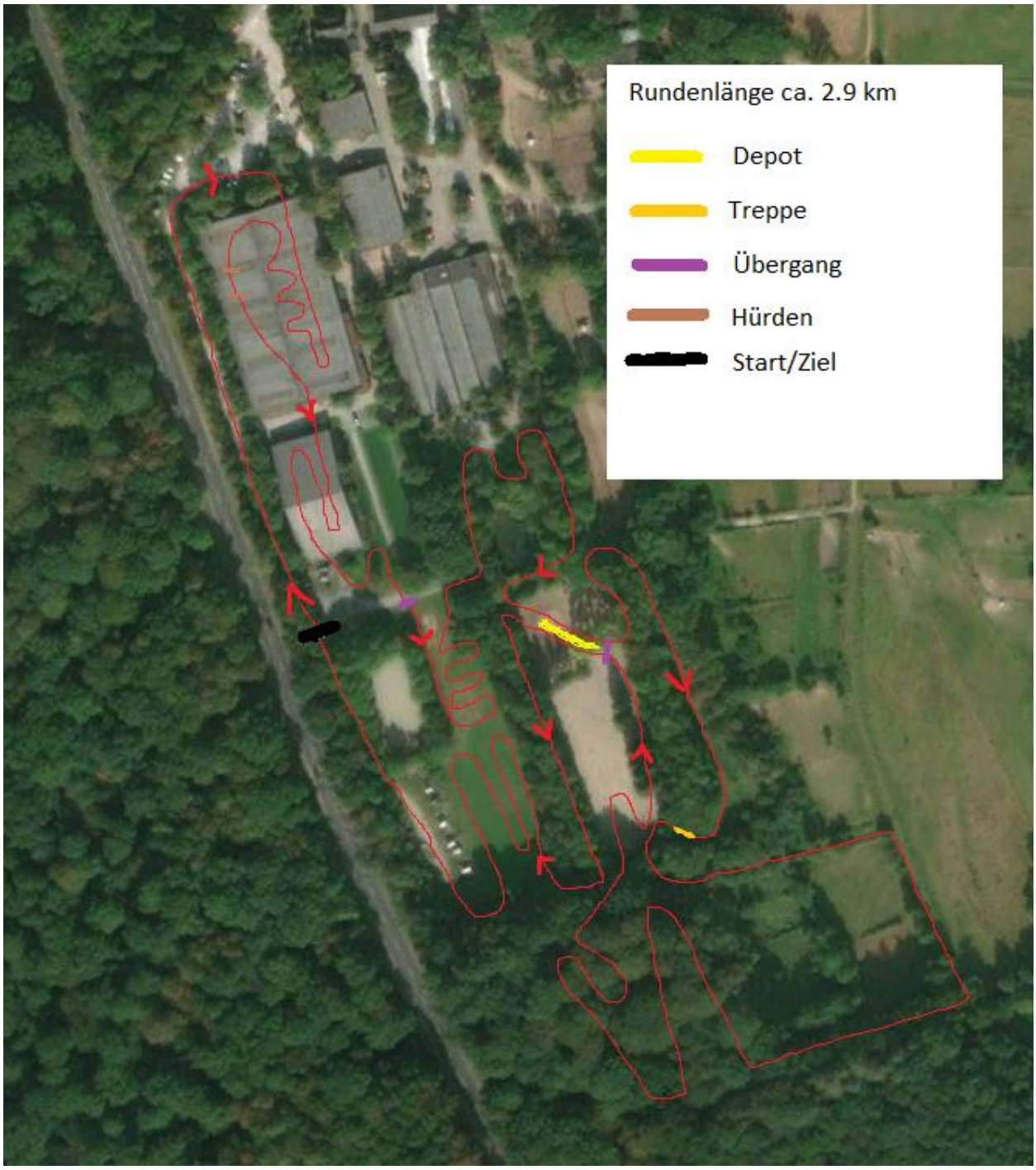

Programmablauf

Zeit	Programm	Dauer
08:00 Uhr	Streckenabnahme & Training	1:45 Stunden
10:00 Uhr	U11und U13 Kombiwettbewerb Lauf	10 Minuten
10:20 Uhr	U15m/w und U17w	20 Minuten
11:00 Uhr	U11und U13 Kombiwettbewerb Rad	7 bzw. 13 Minuten
11:35 Uhr	U17m und Master 3 & 4	30 Minuten
12:30 Uhr	Jedermann bis U15/U17 & ab U19	20 bzw. 30 Minuten
13:15 Uhr	Master 2, U19, Frauen	40 Minuten
14:15 Uhr	Elite Männer &Männer U23	60 Minuten

Wettkampfbestimmungen

Vorbemerkungen	Für die Wettbewerbe gelten die Wettkampfbestimmungen - Cross des BDR, sowie die Rahmenrichtlinien für Schülerrennen des BDR. Jeder Teilnehmer startet auf eigene Rechnung und Gefahr. Der Veranstalter und Ausrichter übernimmt auch Dritten gegenüber keine Haftung.
Disziplinbereich	Querfeldein
Startaufstellung	Bei allen Lizenz-Wettbewerben ab U15 erfolgt die Startaufstellung nach der Rangliste des Deutschlandcups.
Überrundungen	Überrundete Fahrer werden nicht aus dem Rennen genommen.
Nenngeld	Gemäß Ausschreibung
Preisgeldschema	Gemäß Ausschreibung
Siegerehrung	Die drei Erstplatzierten der jeweiligen Rennklassen haben sich unmittelbar nach dem Rennen zur Siegerehrung einzufinden. Die Siegerehrung findet maximal 10 Minuten nach Beendigung der jeweiligen Rennklasse statt.
Verhaltensregeln	Die offiziell akkreditierten Personen haben den Anweisungen des Organisationsleiters, sowie dessen Gehilfen Folge zu leisten. Im sportlichen Bereich sind die Anweisungen der Jury verpflichtend.
Training	Training auf der Strecke ist nur zwischen den Wettbewerben zulässig. Im Training besteht Helmpflicht.